



UNLIMITED CAD PERFORMANCE DEVELOPED BY ISD

Extraire des licences

Version 2020

Ce que vous avez à faire ?

Publié le: 09/11/2020

isdgroup.com



THE WORLD OF CAD AND PDM SOLUTIONS

TDM

Extraire des licences	4
Exemple de cas	4
Solution	4
Comment procéder ?	4
Extraire des licences de commutation avec une connexion réseau	5
Extraire des licences de commutation sans connexion serveur	9

Extraire des licences

Exemple de cas

Votre entreprise possède une licence de commutation réseau avec, par exemple 4 licences. Le vendredi vous auriez besoin d'emmener votre ordinateur portable pour travailler à la maison pendant le week-end.

Quelles sont les étapes nécessaires pour faire fonctionner la licence sur votre ordinateur portable et que devez-vous faire lundi pour restituer cette licence ?

Solution

Vendredi, avant de terminer votre journée, par exemple vers 17 h, vous extrayez une licence pour 2 jours. Cette licence est valable à partir de ce moment pour 2 jours et ce exactement jusqu'à 23 h 59 du dernier jour. Cela signifie que, dans ce cas, vous pouvez utiliser la licence sur votre ordinateur portable jusqu'à dimanche soir 23 h 59. Elle sera par la suite automatiquement disponible à nouveau sur le serveur. Vous ne devez donc pas faire, lundi au bureau, de manipulation particulière.

Condition préalable : HiCAD est installé sur votre ordinateur portable.

Comment procéder ?

Puisque l'entreprise possède une licence de commutation réseau, les licences réseau peuvent continuer à être utilisées lorsque depuis le poste de travail (donc votre ordinateur portable) n'existe pas aucune connexion réseau au serveur.

Pour ce faire, vous disposez de deux possibilités pour recevoir pour le week-end une licence de commutation :

- extraction directe du serveur de licence,
- extraction du serveur de licence sans connexion réseau. Ici, vous avez besoin de la participation de l'administrateur.



À savoir :

L'extraction d'une licence pour l'utiliser sur votre ordinateur portable ne signifie pas que vous avez accès aux des-
sins ou à HELIOS sur le réseau de votre entreprise.

Extraire des licences de commutation avec une connexion réseau

Démarrez l'application **ISD License Manager** (pendant que la connexion au serveur est toujours en cours). Allez sur l'onglet **Licence de commutation/Commuter License**.

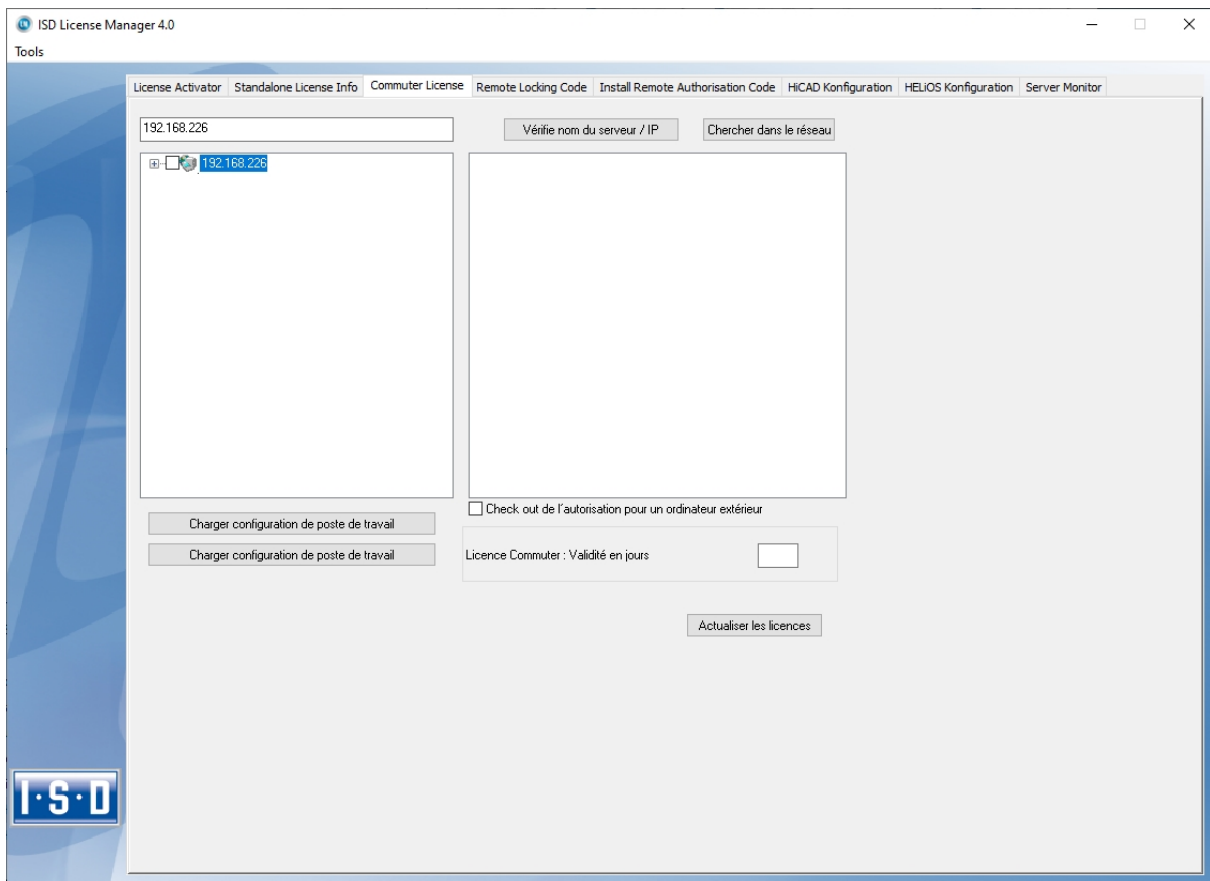

Si vous avez établi la variable d'environnement système `LSFORCEHOST`, le serveur de licence enregistré comme pré-configuration vous sera alors affiché pendant le démarrage. En cliquant sur **Rechercher un réseau**, vous pouvez automatiquement mener la recherche de serveurs de licences.

Ouvrez l'arborescence du serveur trouvé en cliquant sur le signe plus. Le résultat peut se présenter comme suivant :

:

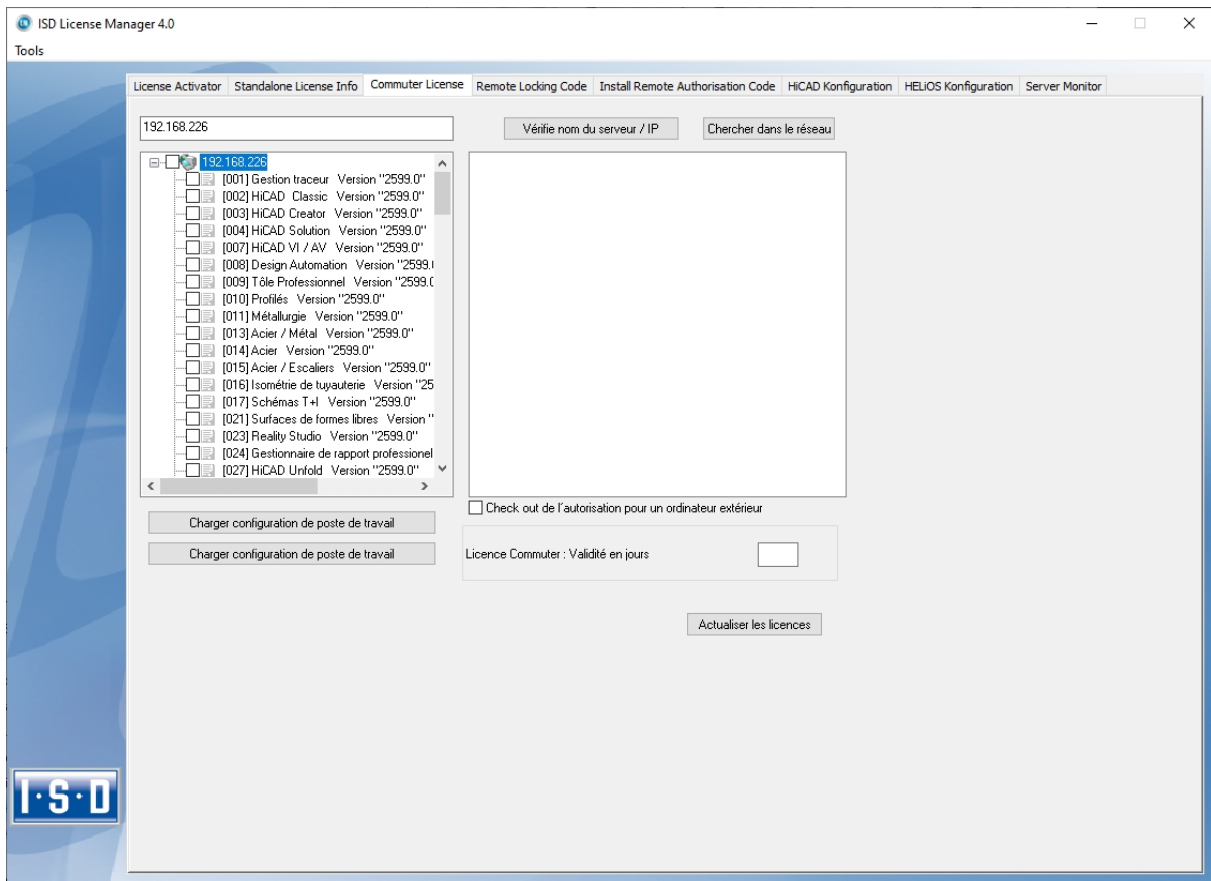

Sélectionnez les licences souhaitées en cochant les cases sur le côté gauche.

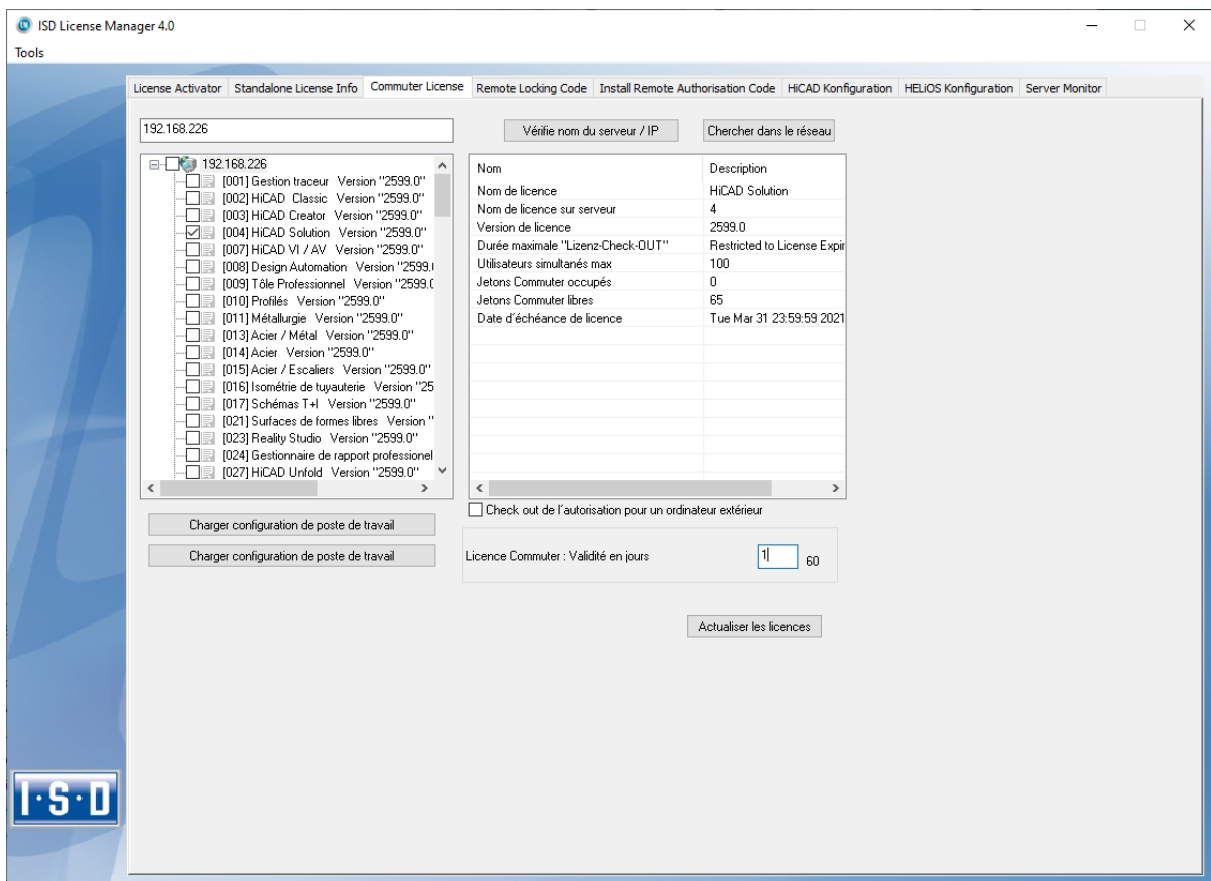

Des informations supplémentaires concernant la licence sélectionnée s'affichera au même moment sur la droite.

Veillez saisir dans le champs **Licence de commutation : Validité en jours** le nombre de jours que les licences de commutation doivent être extraites du serveur. Durée d'extraction maximale : 60 jours. En règle générale (ou bien si zéro est saisi), un 1 jour est enregistré.

Toutefois, pour des raisons de sécurité, vous devriez extraire les licences uniquement pour la période durant laquelle vous en avez vraiment besoin ! Si une licence de commutation est perdue, par exemple à cause d'un vol ou une panne de l'ordinateur du Client, la licence ne peut plus être utilisée sur le serveur avant la fin de cette période.

Un fois que vous avez entré la durée d'extraction de la licence de commutation, cliquez sur **Actualiser les licences**. Les licences de commutation seront alors extraites du serveur.

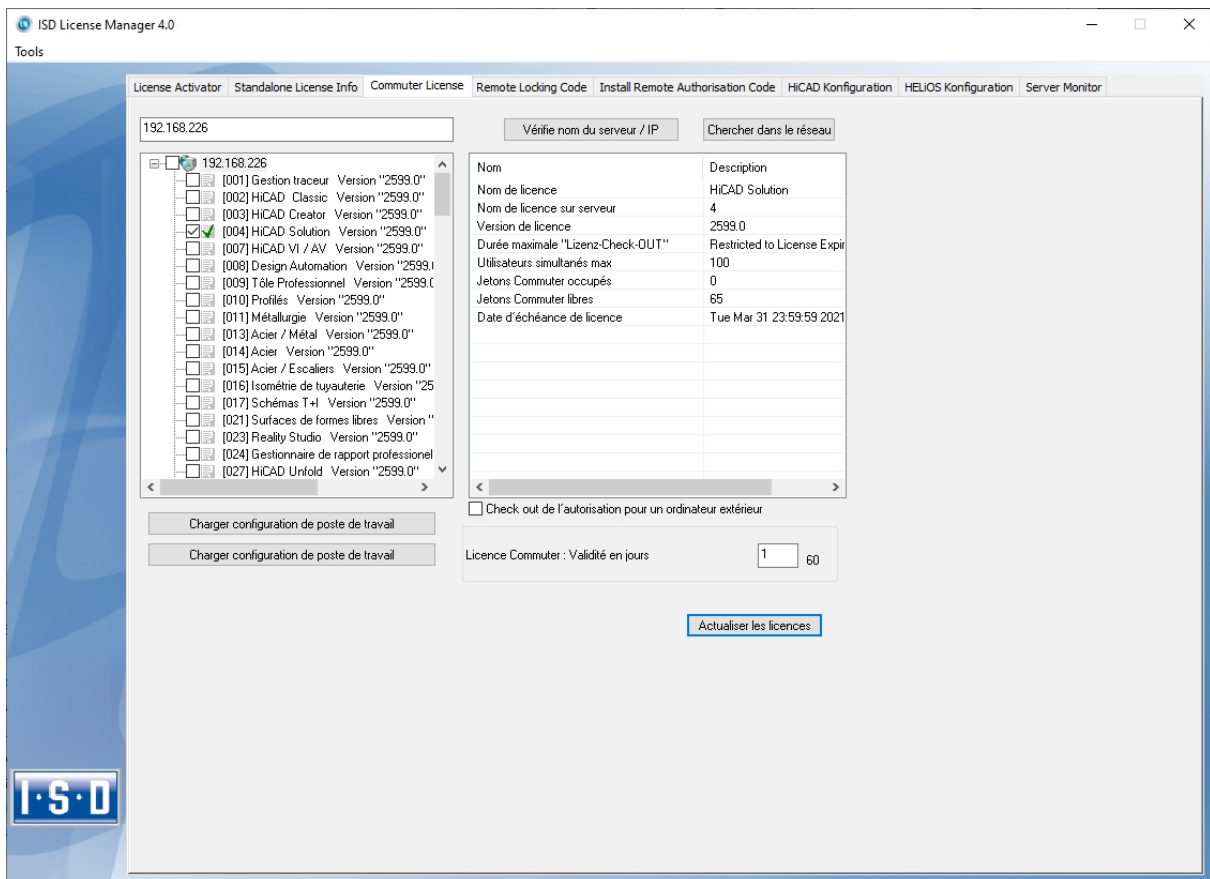

Toutes les licences sélectionnées sont désormais extraites du serveur, ainsi vous possédez sur votre ordinateur tous les droits le temps de l'extraction saisi. Vous pouvez ainsi travailler hors-réseau. Pour les autres ordinateurs dans le réseau, les licences ne seront plus disponibles pour l'extraction.

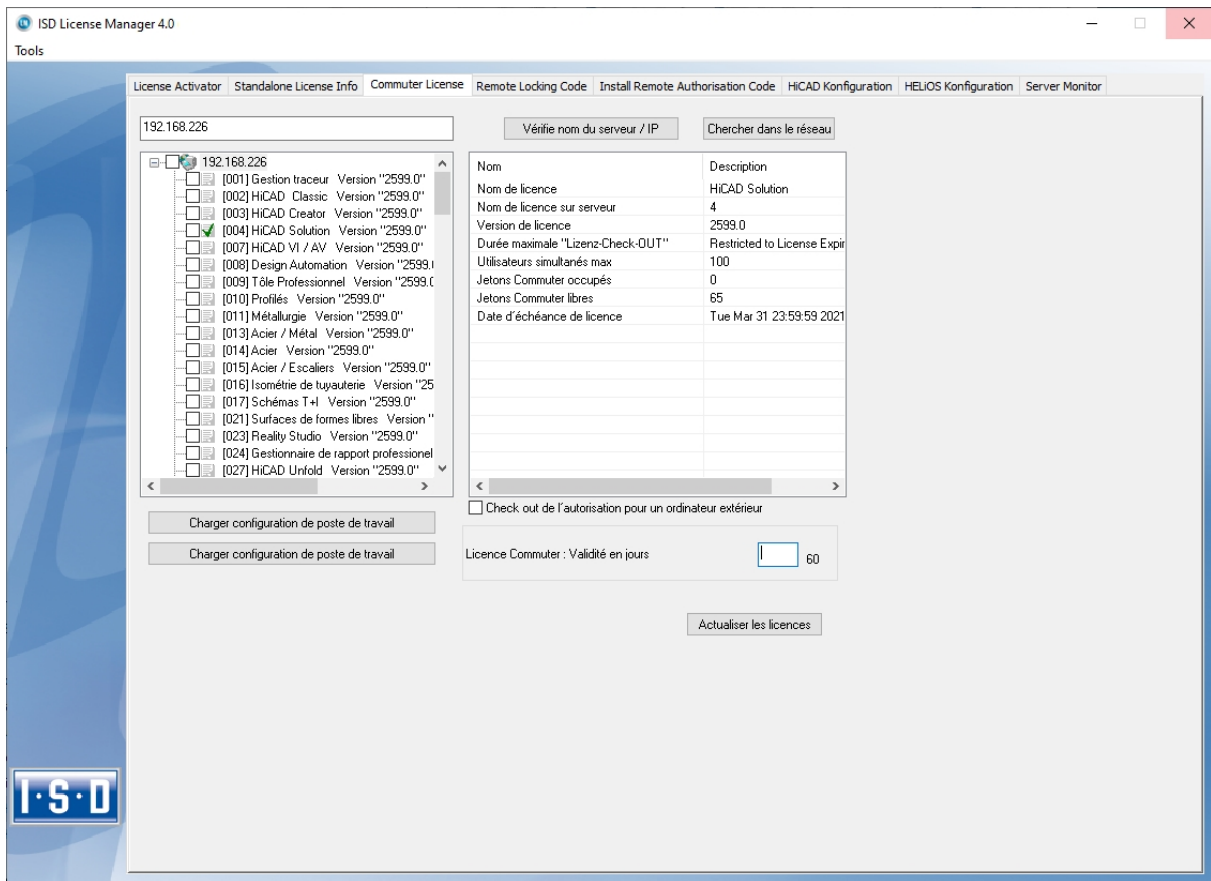

Bien entendu vous avez la possibilité de libérer les licences de commutation avant la fin de validité. Pour ce faire, vous devez établir une connexion au serveur, désactiver toutes les cases sur la gauche puis cliquer sur **Actualiser les licences**. Toutes les licences seront alors libérées sur le serveur et verrouillées sur votre ordinateur. Cela signifie qu'une utilisation de HiCAD/HELiOS n'est possible qu'avec une connexion existante au serveur de licence. Les licences libérées peuvent également être réutilisées par d'autres postes de travail.

Extraire des licences de commutation sans connexion serveur

Les licences de commutations peuvent également être extraites du serveur de licence sans une connexion réseau existante. Pour cela vous aurez besoin des **Droits administrateur**.

Toutefois, les licences de commutation extraites de cette manière ne peuvent plus être redonnées au serveur de licence. Cela signifie que les licences de commutation extraites du serveur de licence ne seront libérées (automatiquement) qu'une fois le délais d'extraction terminé.

Pour une extraction sans serveur, plusieurs étapes sont nécessaires, d'un côté pour l'administrateur qui possède une connexion réseau au serveur de licence, de l'autre pour le Client (donc votre ordinateur portable) qui lui ne possède pas de connexion réseau au serveur de licence.

Pour autant que les licences de commutation sont extraites de cette façon, une mise à jour des licences réseau sur le serveur n'est pas possible. Cela vaut également lors de l'achat de nouveaux modules ou de nouvelles licences ou lors d'un changement de la configuration.

Le Client démarre **ISD License Manager** et va sur l'onglet **Code de verrouillage à distance** (Remote Locking Code).

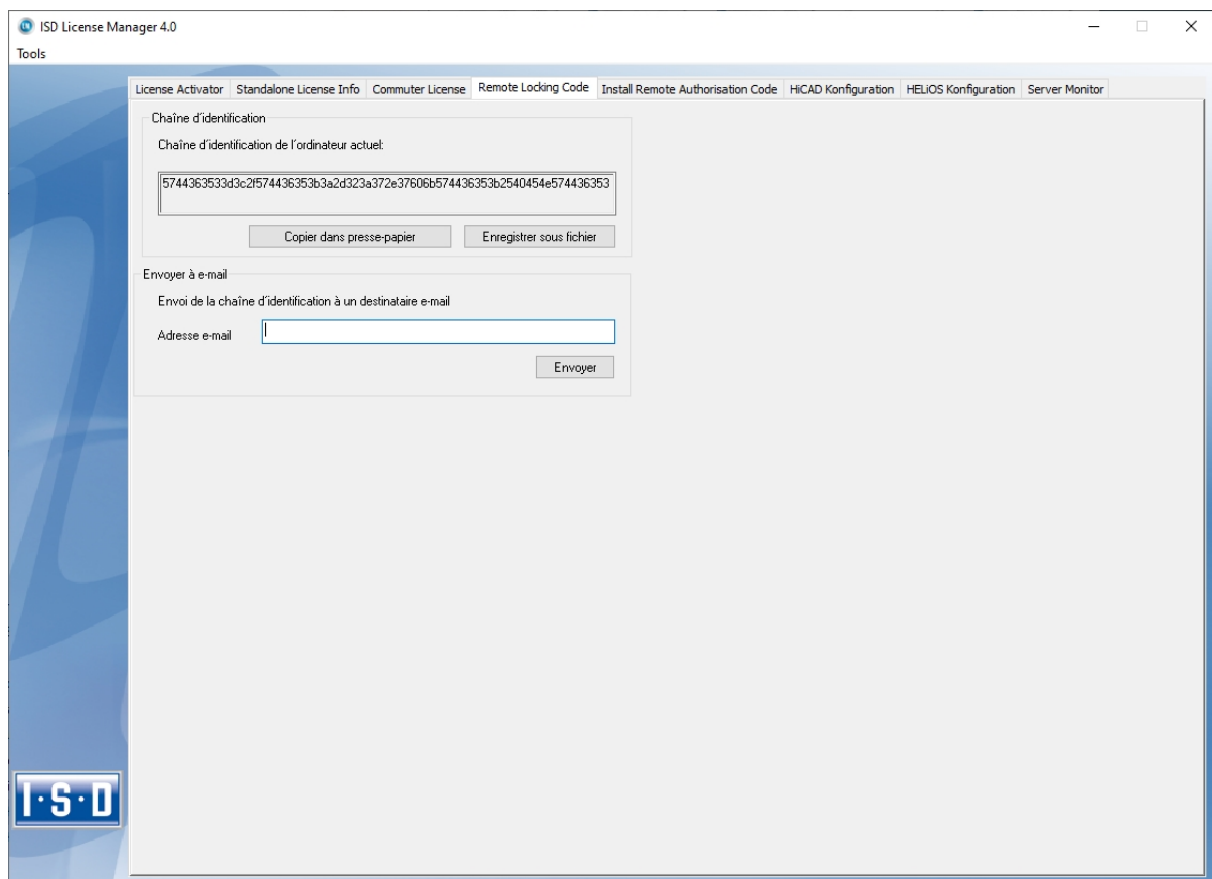

Ainsi le Client envoie la chaîne de caractères, la chaîne d'identification, à l'administrateur (par courriel ou téléphone).

L'administrateur lance **ISD License Manager** puis va dans l'onglet **Licence de commutation** (Commuter License).

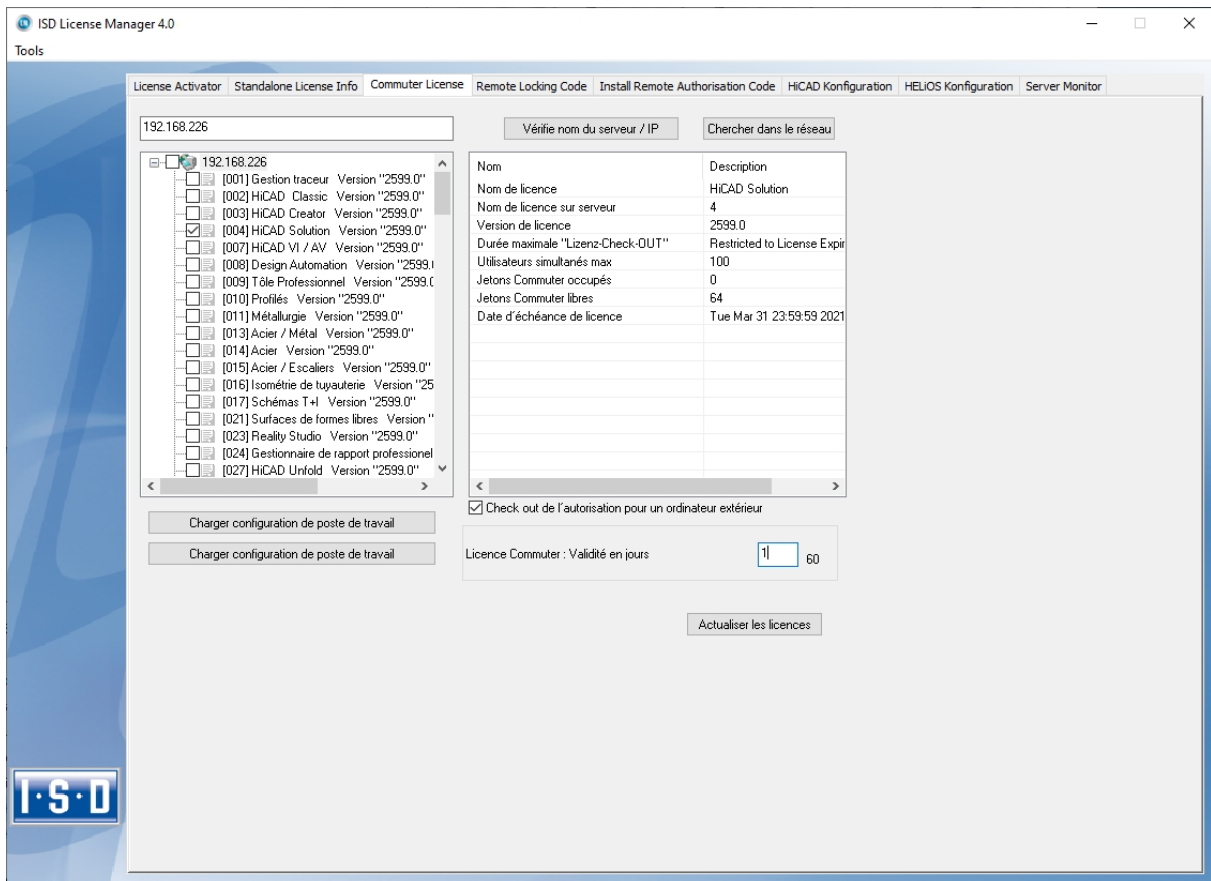

Le serveur de licence est sélectionné et les licences nécessaires (modules) activées dans la fenêtre de gauche. Dans le champs **Licence de commutation : Validité en jours**, veuillez entrer le nombre de jours que les licences de commutation doivent être extraites du serveur. Durée d'extraction maximale : 60 jours. En règle générale (ou bien si zéro est saisie), un 1 jour est enregistré. Pour extraire la licence de commutation à distance du serveur, l'administrateur doit activer la case **Autorisation d'extraire pour un ordinateur à distance**. Les droits d'administrateur sont alors requis.

En cliquant sur **Actualiser les licences** une nouvelle boîte de dialogue s'affiche, dans laquelle l'administrateur entre la chaîne de caractères obtenue par le Client.

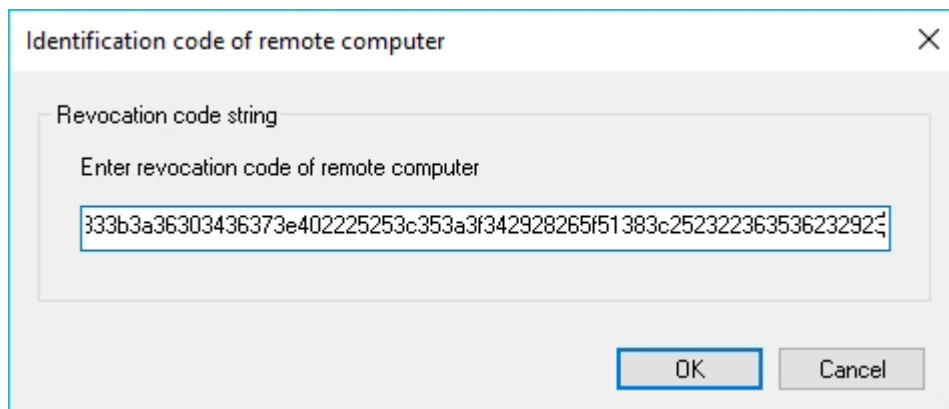

Après avoir cliqué sur **OK** une autre boîte de dialogue s'ouvre.

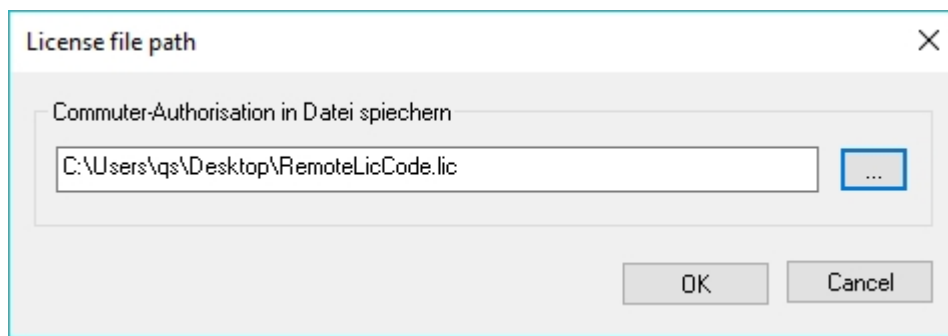

L'administrateur saisit ici le chemin cible et le nom de fichier pour les licences à exporter. En cliquant sur **OK**, les licences de commutations seront extraites et exportées dans le fichier, par exemple dans RemoteLic-Code.lic. Assurez-vous qu'un nom de fichier unique est bien utilisé, par exemple en incluant le nom de l'ordinateur supprimé et la date d'expiration dans le nom du fichier.

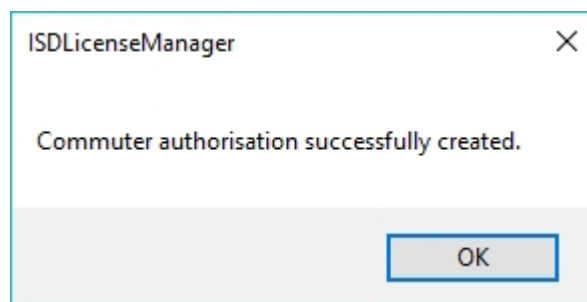

La réussite de l'extraction est maintenant affichée. L'administrateur envoie alors le fichier RemoteLicCode.lic au Client.

Une fois que le Client a reçu le fichier comportant les licences de commutation, celui-ci doit redémarrer **ISD License Manager** et activer l'onglet **Installer un code d'autorisation à distance** (Install Remote Authorisation Code).

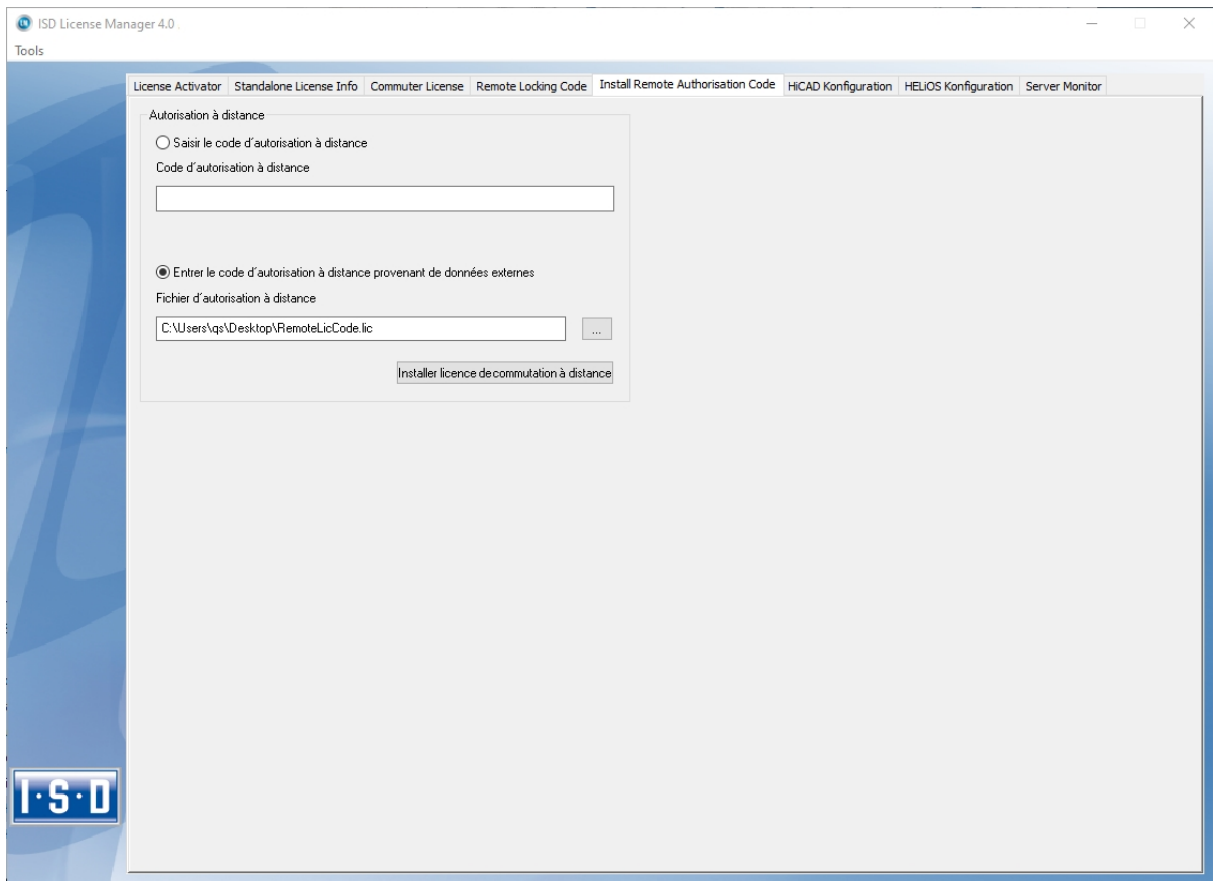

Ici le Client peut installer les licences de commutation reçues directement en sélectionnant le fichier ou bien en copiant son contenu. En cliquant sur **Installer licence de commutation à distance**, les licences de commutation seront installées sur le Client.

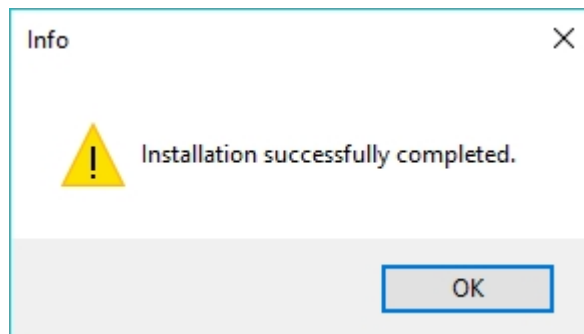

Une fois l'installation réussie, le Client passe à l'onglet **Info licence autonome** (Standalone Licence Info).

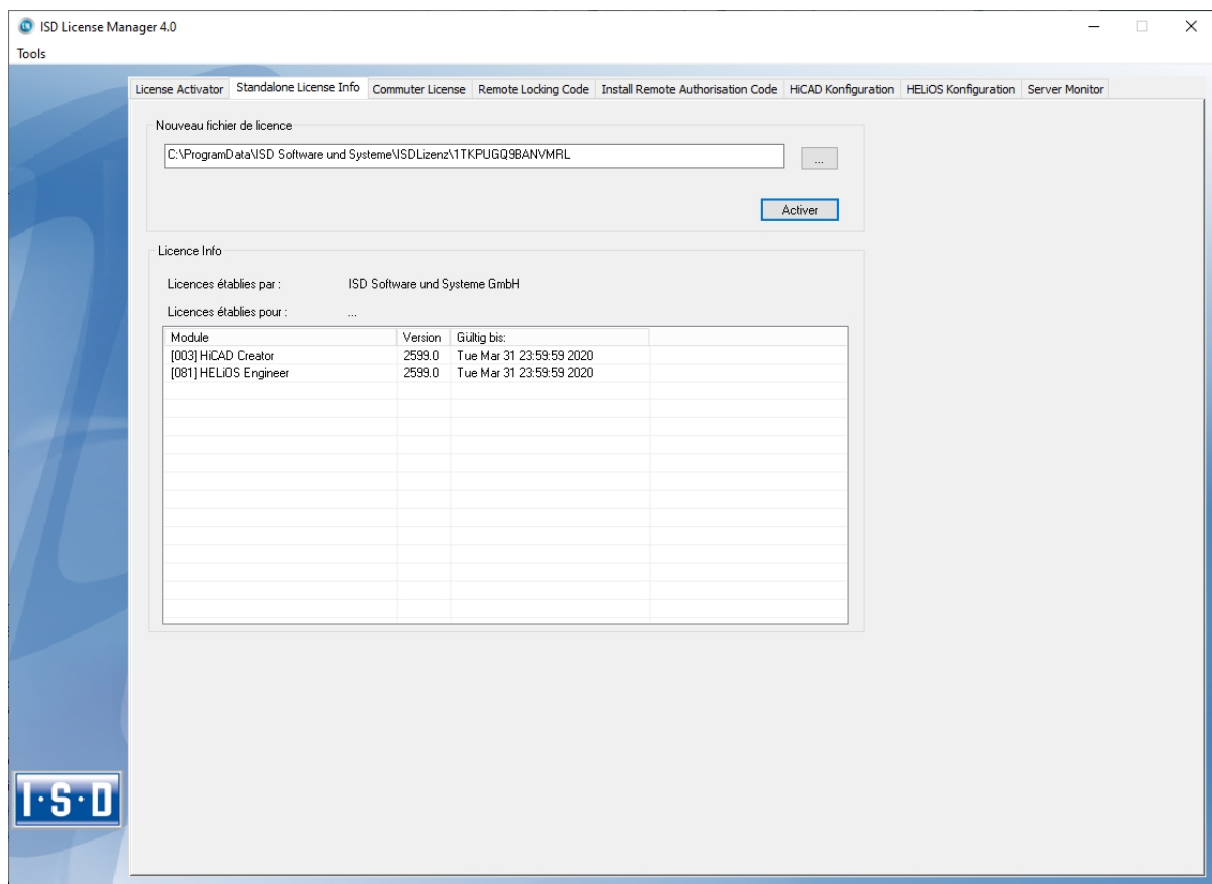

Pour actualiser, le Client clique sur le bouton **Activer**. Il obtient alors l'information pour savoir quelles licences sont installées localement sur l'ordinateur.

Mentions légales :

© 2020 ISD © Software und Systeme GmbH tous droits réservés.

Ce manuel ainsi que le logiciel sont mis à disposition sous licence et ne doivent être utilisés ou copiés que conformément aux conventions de licence. Le contenu de ce manuel sert exclusivement au renseignement et peut être modifié sans préavis à tout moment. Il ne peut toutefois pas être considéré comme engagement de la part de ISD Software und Systeme GmbH. L'entreprise ISD Software und Systeme GmbH n'assume aucune responsabilité ou garantie en ce qui concerne l'exactitude des données dans ce document. Aucune partie de cette documentation n'est autorisée à être reproduite, enregistrée dans des bases de données ou distribuée sauf avec l'accord écrit de ISD Software und Systeme GmbH ou permis par la convention de licence.

Tous les produits mentionnés sont des marques déposées de leur producteur respectif.



ISD Software und Systeme GmbH

Hauert 4
44227 Dortmund
Allemagne
Tél. +49 (0)231 9793-0
Fax +49 (0)231 9793-101
info@isdgroup.de

ISD Berlin

Paradiesstraße 208a
12526 Berlin
Allemagne
Tél. +49 (0)30 634178-0
Fax +49 (0)30 634178-10
berlin@isdgroup.de

ISD Hamburg

Strawinskystraße 2
25337 Elmshorn
Allemagne
Tél. +49 (0)4121 740980
Fax +49 (0)4121 4613261
hamburg@isdgroup.de

ISD Hannover

Hamburger Allee 24
30161 Hanover
Allemagne
Tél. +49 (0)511 616803-40
Fax +49 (0)511 616803-41
hannover@isdgroup.de

ISD Nürnberg

Nordostpark 7
90411 Nuremberg
Allemagne
Tél. +49 (0)911 95173-0
Fax +49 (0)911 95173-10
nuernberg@isdgroup.de

ISD Ulm

Wilhelmstraße 25
89073 Ulm
Allemagne
Tél. +49 (0)731 96855-0
Fax +49 (0)731 96855-10
ulm@isdgroup.de

ISD Austria GmbH

Hafenstraße 47-51
4020 Linz
Autriche
Tél. +43 (0)732 21 04 22-0
Fax +43 (0)732 21 04 22-29
info@isdgroup.at

ISD Benelux b.v.

Het Zuiderkruis 33
5215 MV 's-Hertogenbosch
Pays-Bas
Tél. +31 (0)73 6153-888
Fax +31 (0)73 6153-899
info@isdgroup.nl

ISD Benelux b.v.

Grote Voort 293A
8041 BL Zwolle
Pays-Bas
Tél. +31 (0)73 6153-888
Fax +31 (0)73 6153-899
info@isdgroup.nl

ISD Schweiz AG

Rosenweg 2
4500 Solothurn
Suisse
Tél. +41 (0)32 624 13-40
Fax +41 (0)32 624 13-42
info@isdgroup.ch

ISD Group USA Inc.

721 Jettton Street Two Harbour Place
NC 28036 Davidson
Etats-Unis
Tél. +1 (0)770 349 6321
usa@isdgroup.com

ISD Group USA Inc.

5126 South Royal Atlanta Drive
GA 30084 Tucker
Etats-Unis
Tél. +1 (0)770 349 6321
usa@isdgroup.com

www.isdgroup.com